# RESOLUCION Nº 22361

**VISTO:**

El expediente CO-0062-01718663-6 (PC) y;

**CONSIDERANDO:**

Que, de acuerdo a los fundamentos expuestos existe factibilidad de acceder a lo peticionado.

Por ello;

**EL HONORABLE CONCEJO MUNICIPAL SANCIONA LA SIGUIENTE**

**R E S O L U C I O N**

**Art. 1.º:** Dispónese al Departamento Ejecutivo Municipal que realice, estudios de factibilidad técnica y económica, para avanzar, en el marco de la Ordenanza N° 11.631 - Programa de Titularización Dominial, en la ejecución de acciones conducentes a la regularización dominial a favor de las familias que habitan una fracción de terreno ubicada en Barrio San Agustín II, identificada como remanente del Plano Nº 86856/1978, Partida Impuesto Inmobiliario Nº 10-11-06 133814/0028, e inscripto en el Registro General de la Provincia de Santa Fe bajo el Tº 2 Par – Fº 957 vto. – Nº 2.250 – Año 1985 - Departamento La Capital, la que se encuentra referenciada en el Anexo Único que forma parte de la presente.

**Art. 2.º:** Procédase a realizar la correspondiente mensura y subdivisión de la fracción de terreno mencionada precedentemente.

**Art. 3.º:** El precio de venta de los lotes resultantes será determinado de conformidad con la Ordenanza N° 11.631.

**Art. 4.º:** Ejecutadas que resulten las tareas precedentes el Departamento Ejecutivo Municipal informará tal situación al Honorable Concejo Municipal.

**Art. 5.º:** Comuníquese al Departamento Ejecutivo Municipal.

**SALA DE SESIONES, 20 de mayo de 2021.-**

**Presidente: Lic. Leandro Carlos González**
**Secretario Legislativo: Abog. Matías Mûller**

Expte. CO-0062-01718663-6 (PC)

# RESOLUCION Nº 22361

**ANEXO**

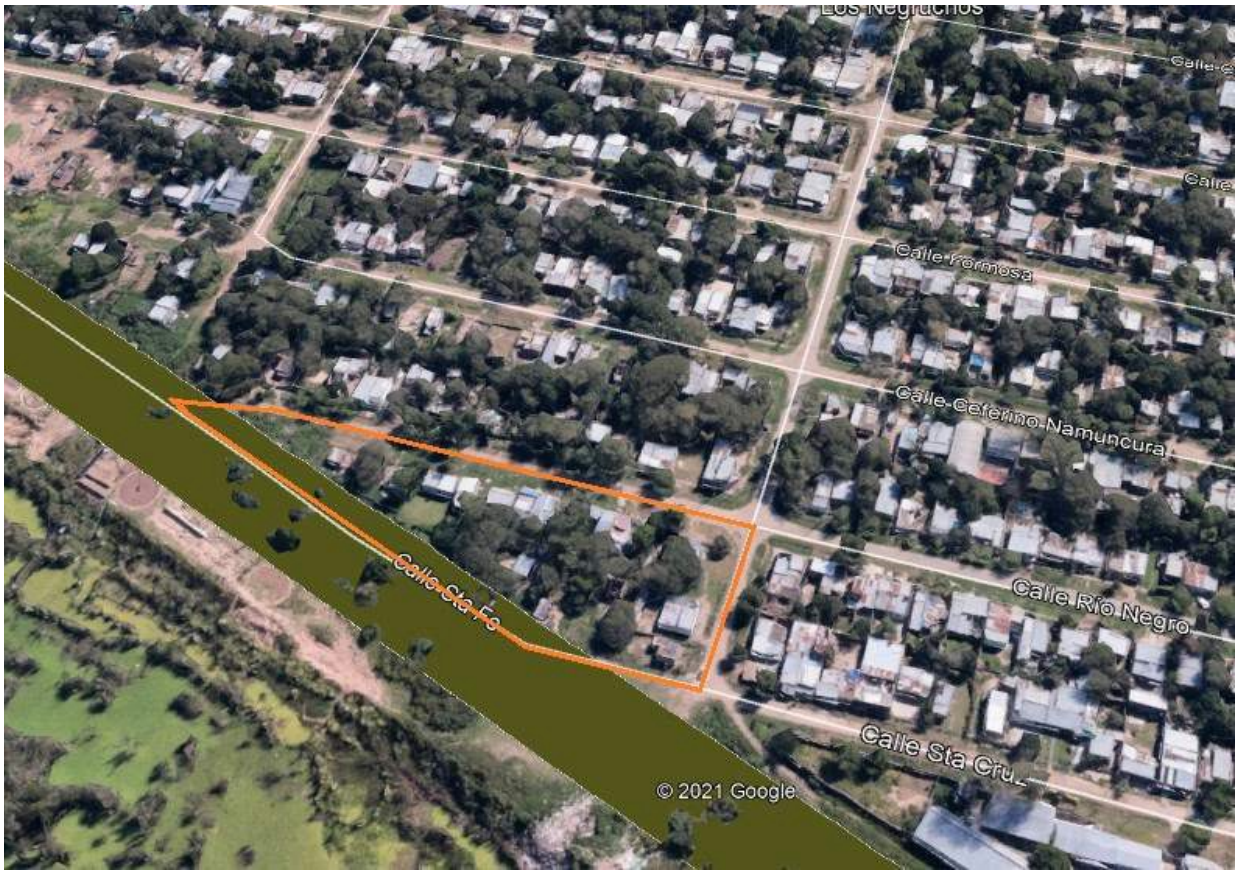


Expte. CO-0062-01718663-6 (PC)